

Agenzia del Territorio
CATASTO FABBRICATI
Ufficio Provinciale di
Teramo

Dichiarazione protocollo n. _____ del _____
Planimetria di u.i.u. in Comune di Colonnella
Strada Provinciale N 1 oiv. SNC

Identificativi Catastali:
Sezione:
Foglio: 4
Particella: 788
Subalterno: 14

Compilata da:
Santroni Maurizio
Iscritto all'albo:
Geometri
Prov. Teramo N. 1052

Scheda n. 1 Scala 1:200

PIANO PRIMO H = m 2.70

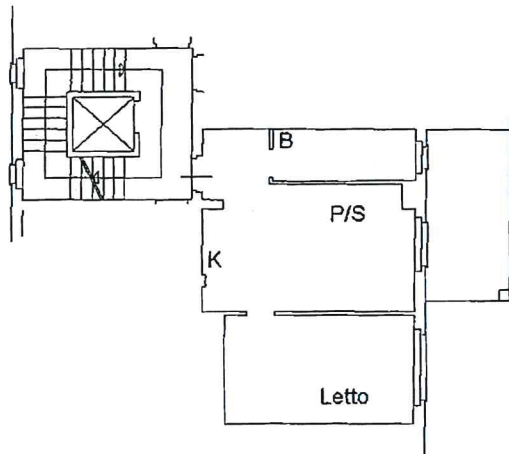

Abitazione

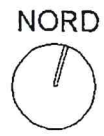

**Agenzia del Territorio
CATASTO FABBRICATI
Ufficio Provinciale di
Teramo**

Dichiarazione protocollo n. _____ del _____	
Planimetria di u.i.u. in Comune di Colonnella	
Strada Provinciale N 1	oiv. SNC
Identificativi Catastali:	Compilata da:
Sezione:	Santroni Maurizio
Foglio: 4	Iscritto all'albo:
Particella: 788	Geometri
Subalterno: 38	Prov. Teramo
	N. 1052

Scheda n. 1 Scala 1:200

PIANO PRIMO SOTTOSTRADA H = m 2.40

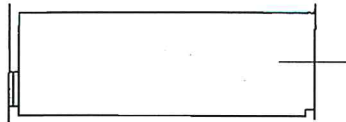

Garage

